

IMPLANTAÇÃO GERAL  
ESC. 1:500

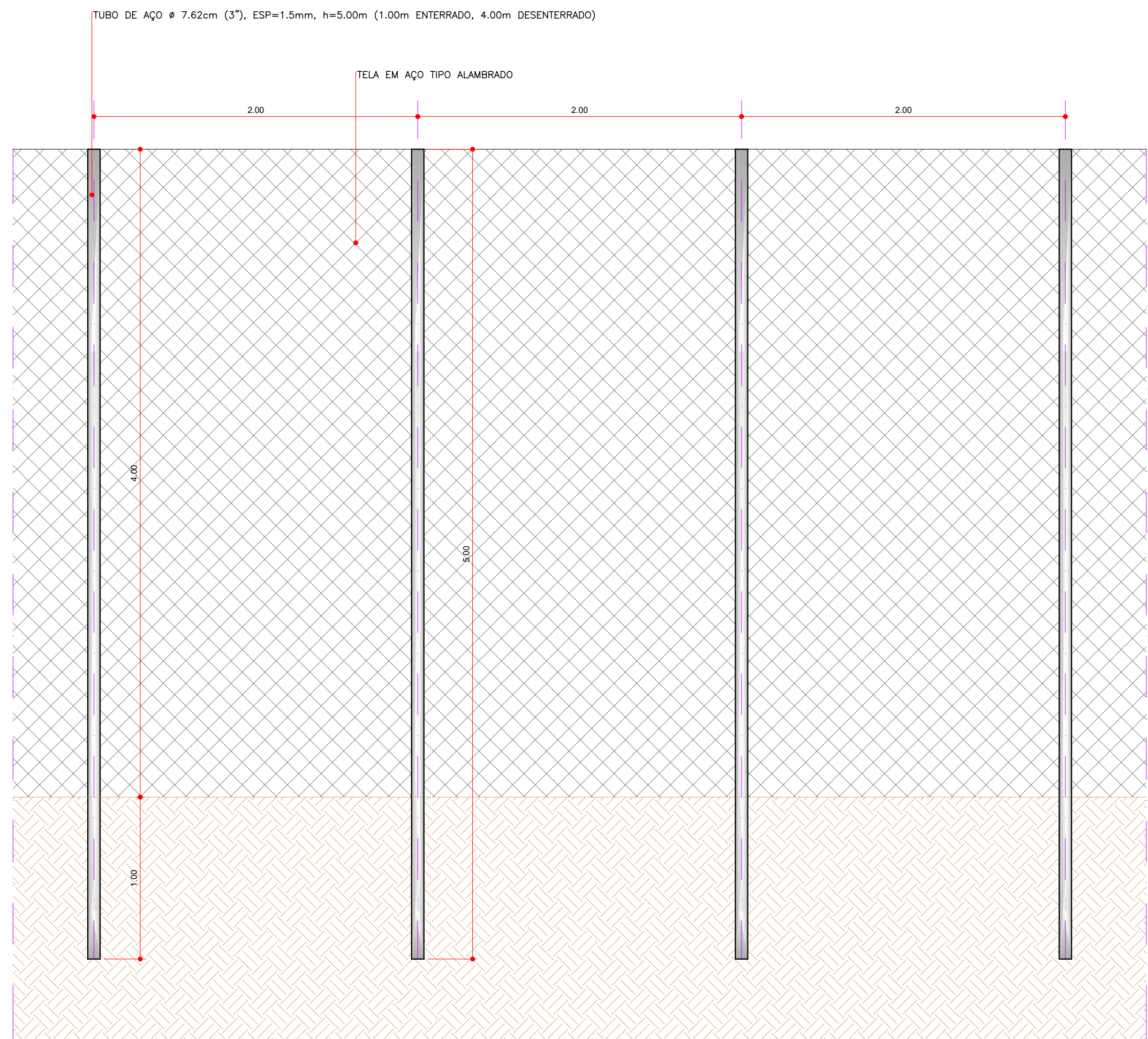

DETALHE DO FECHAMENTO DA QUADRA DE BASQUETE 3  
ESC. 1:25

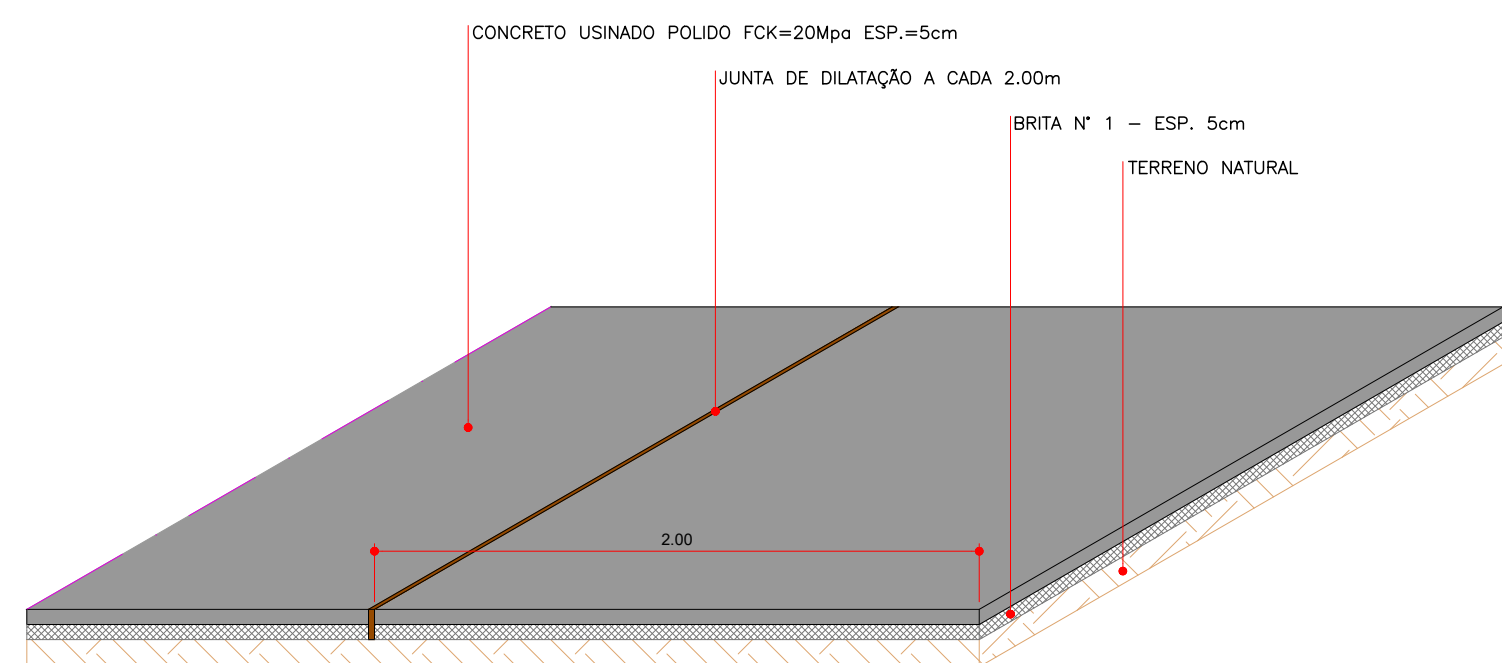

DETALHE DA CALÇADA  
ESC. 1:25

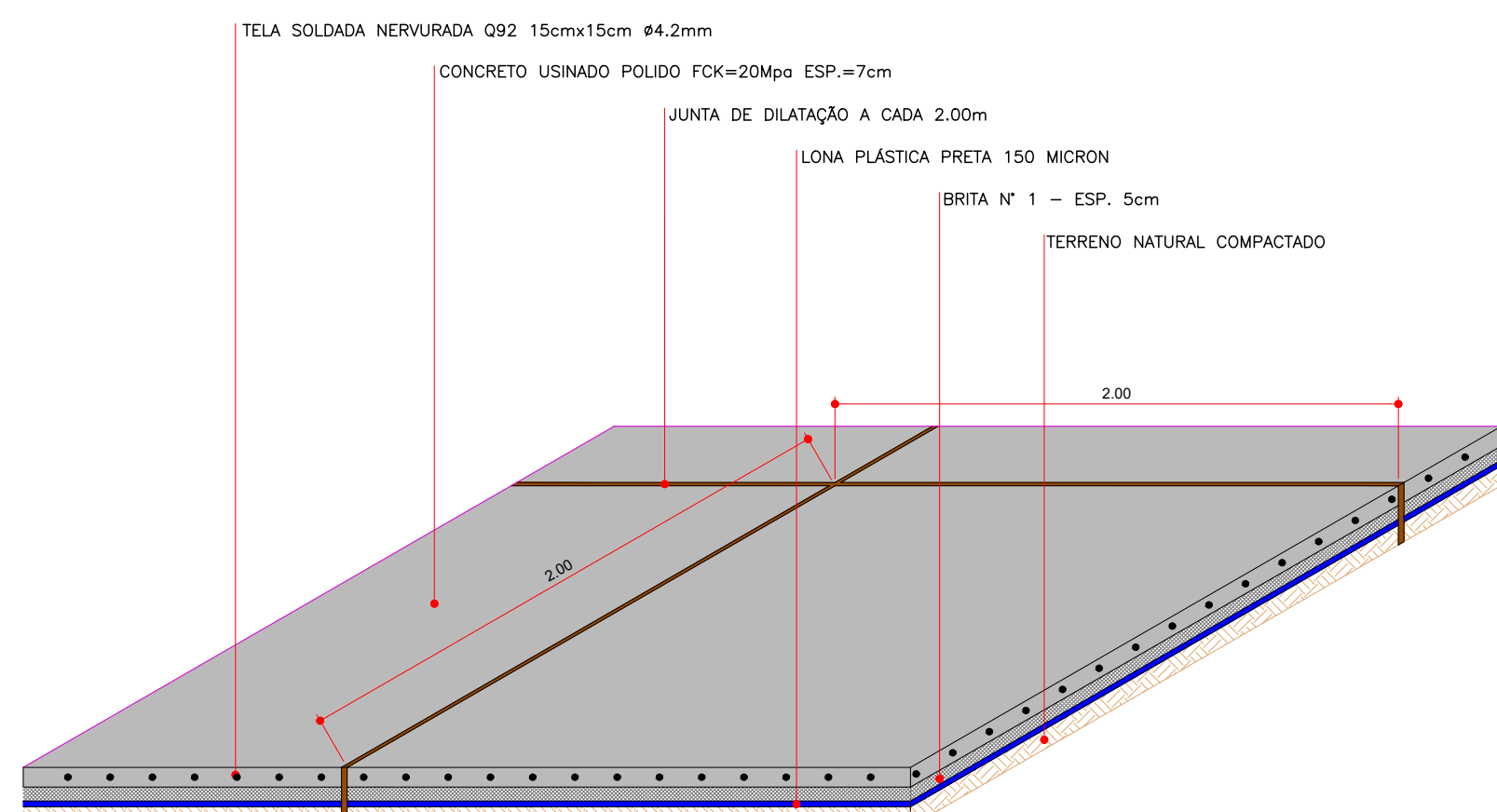

DETALHE DO PISO DA QUADRA DE BASQUETE 3  
ESC. 1:25

**BANCOS DE RESERVA (2 UNIDADES: 1 TIME DA CASA, 1 TIME VISITANTE)**  
A CONSTRUIR

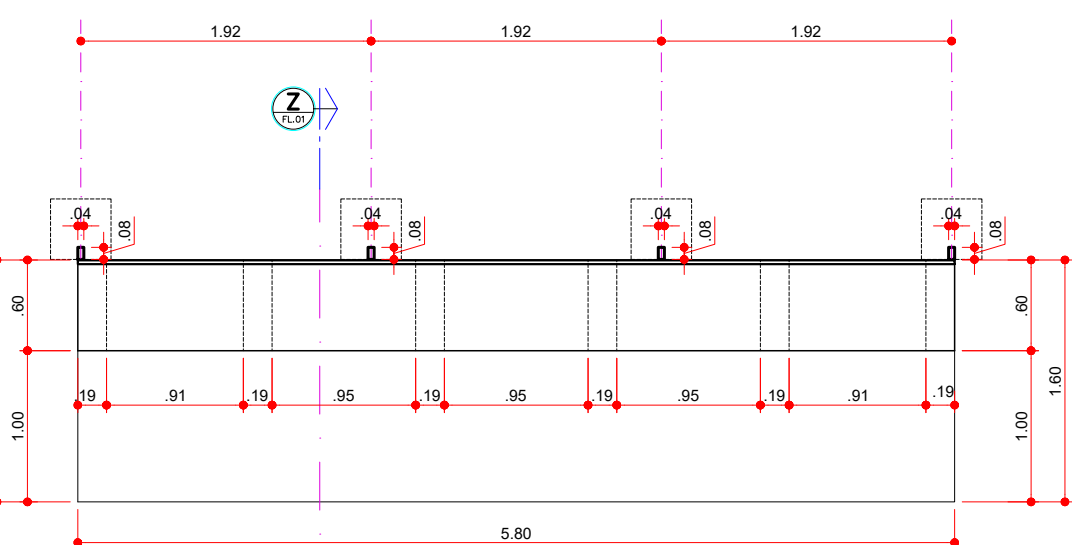

PLANTA  
ESC. 1:50

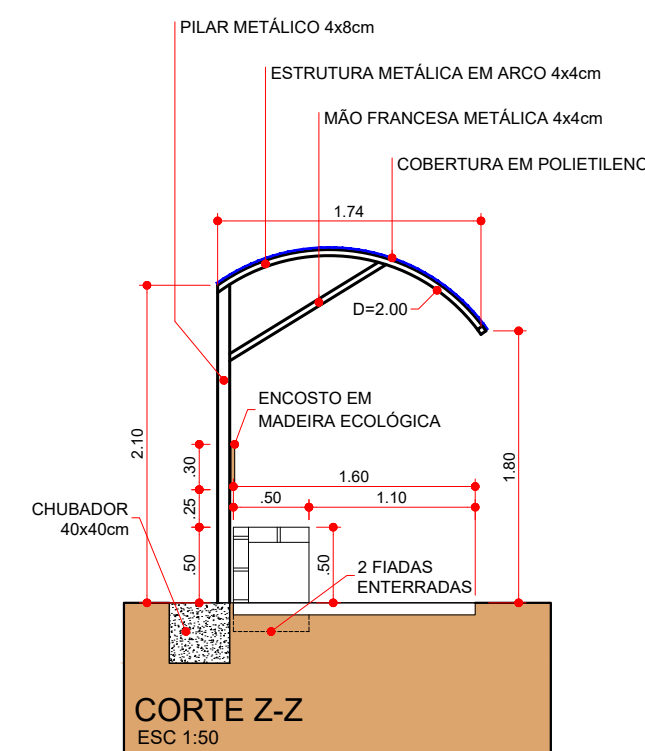

CORTE Z-Z  
ESC. 1:50

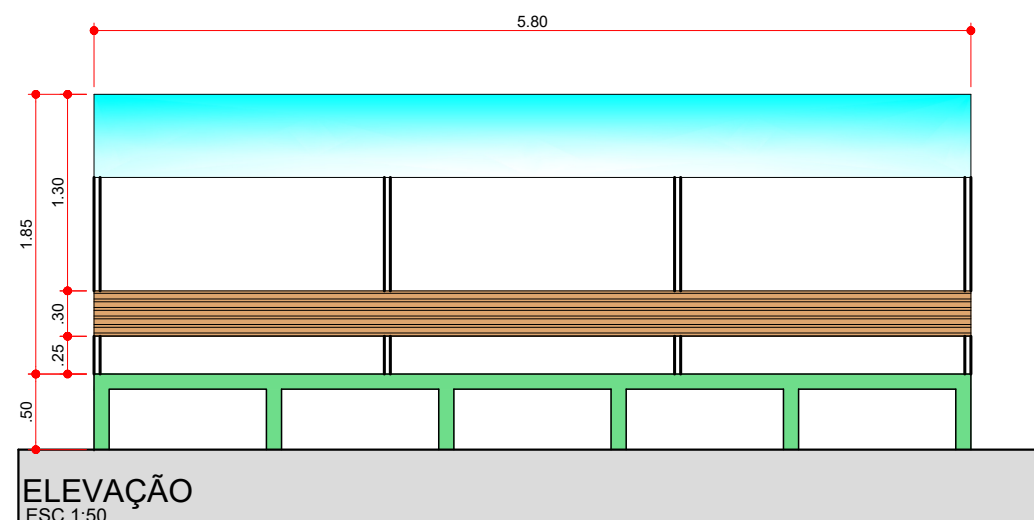

ELEVÇÃO  
ESC. 1:50

**BANCO DE ARBITRAGEM**  
A CONSTRUIR

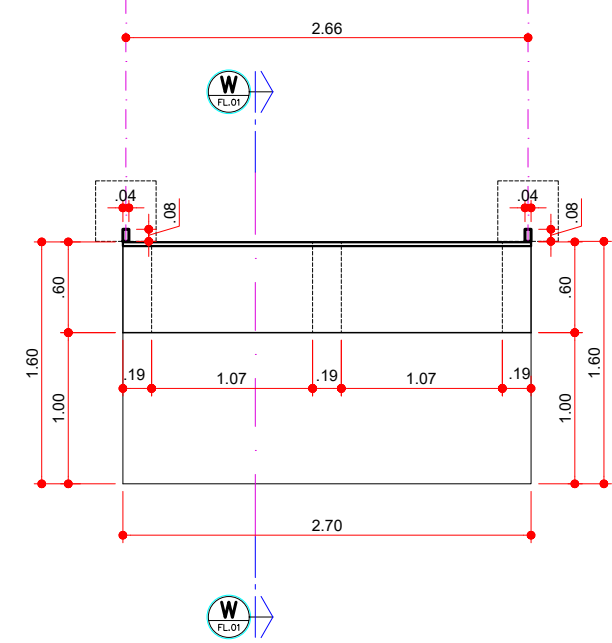

PLANTA  
ESC. 1:50

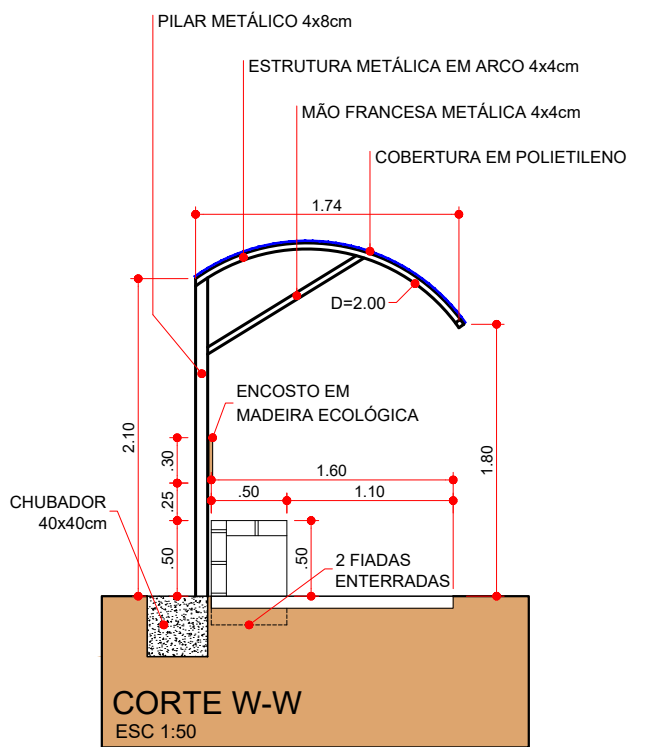

CORTE W-W  
ESC. 1:50

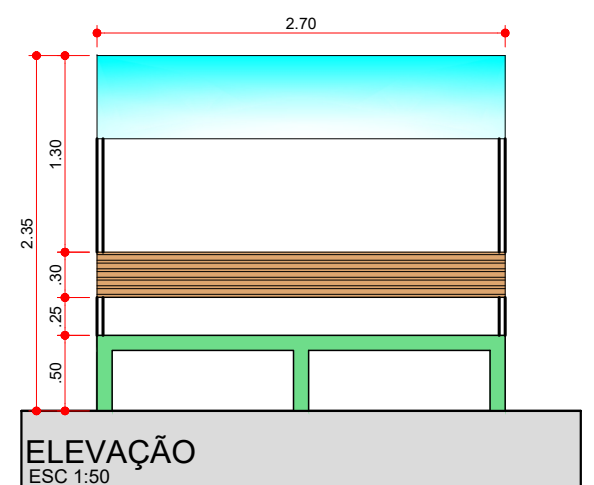

ELEVÇÃO  
ESC. 1:50

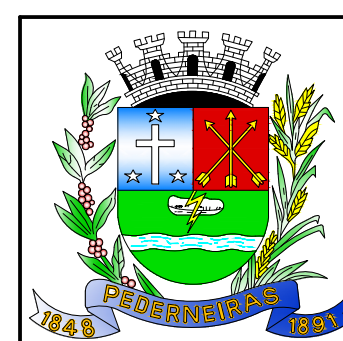

CESAR AMARAL FREZZA DE MARTINO  
SECRETÁRIO MUNICIPAL DE ESPORTES, LAZER E JUVENTUDE

LUCAS GALVINANI DE OLIVEIRA  
Assinado de forma digital por LUCAS GALVINANI DE OLIVEIRA.33576375880  
LUCAS GALVINANI DE OLIVEIRA  
ENGº CIVIL CREA/SP 5070642806

IVANA MARIA BERTOLINI CAMARINHA  
PREFEITA MUNICIPAL DE PEDERNEIRAS

**RESUMO DAS INTERVENÇÕES:**

- PINTURA DO PISO E DO ALAMBRADO DA QUADRA;
- REPARO NA TELA DO FECHAMENTO DA QUADRA EXISTENTE;
- REPARO NO PISO DA QUADRA;
- RETIRAR TABELAS DE BASQUETE DA QUADRA EXISTENTE;
- AJUSTAR ACESSO DA ENTRADA DA QUADRA;
- CONSTRUÇÃO DA QUADRA DE BASQUETE 3;
- CONSTRUÇÃO DA QUADRA DE BANCO DE RESERVAS NO CAMPO EXISTENTE.

**COMPLEXO ESPORTIVO  
PRAÇA MARIA BRIGIDA S. PEREIRA**

TIPO DE OBRA: REFORMA DE COMPLEXO ESPORTIVO  
ASSUNTO: DETALHES CONSTRUTIVOS  
PROPRIETÁRIO: PREFEITURA MUNICIPAL DE PEDERNEIRAS  
LOCAL: PRAÇA MARIA BRIGIDA S. PEREIRA, 0-975 - N. H. MARIA ELENA - PEDERNEIRAS/SP  
RESP. PROJETO: LUCAS GALVINANI DE OLIVEIRA - ENGº CIVIL CREA/SP 5070642806  
DESENHO: RANDAL GILAUÇO BERGAMASCO DIAS - TECN. EDIF. CFT/BR 27240264890  
DATA: AGOSTO/2025

F O L H A

ÚNICA